

FÖRKLARINGAR FÖRESKRIFTER

Uppdragningar av tätskikt mot väggar, krön, etc. ska utföras minst 300 mm och fästas in mekaniskt i ovankant med centrumavstånd högst 150 mm. Kappor ska svetsas mot vertikal yta i omfattning så att tätthet uppnås.

Remсор, kappor och detaljarbete utförs med Trebolit Elastolit 001.

Uppdragningar ska alltid kompletteras med avtäckningar, till exempel av plåt enligt AMA Hus JT.3511 resp. JT.352.

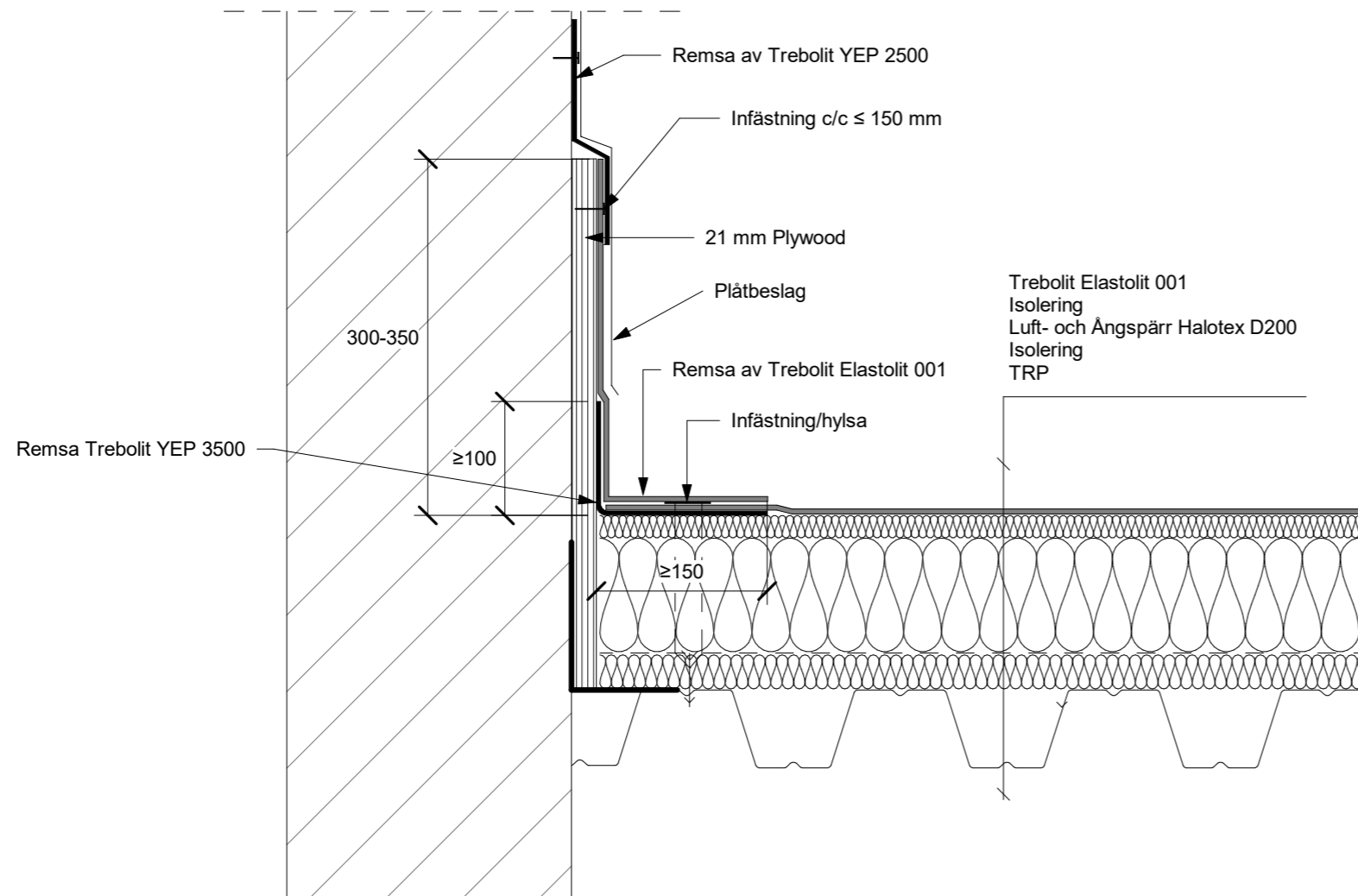

ANSLUTNING TILL VERTIKAL(UPPDRAGNING PÅ RÖRELSEFOG)

Skala 1:5

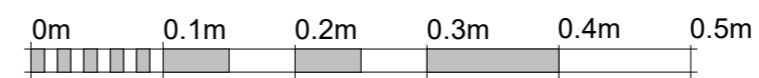

Skala 1:5

BET	ÄNDRINGEN AVSER	DATUM	SIGN
			
Hemida: www.trebolit.se		E.post: info@trebolit.se	
POSTADRESS: BOX 22, 263 21 HÖGANÄS		TEL: 041-04 80 00	
BEBÖCK: BRUKSGATAN 42			
DATUM 2021-03-01			
DETALJ ANSLUTNING TILL VERTIKAL(UPPDRAGNING PÅ RÖRELSEFOG)			
SKALA 1:5 (A3)	NUMMER ELA108	BET	